



COMUNE DI ANZOLA DELL'EMILIA
PROVINCIA DI BOLOGNA



PROGETTO DI AMPLIAMENTO
DELLA SCUOLA DELL'INFANZIA
DI LAVINO DI MEZZO

PROGETTO ESECUTIVO

RESPONSABILE DEL PROCEDIMENTO
DOTT. DAVIDE FORNALE

PROGETTISTA
ARCHITETTO MARCO FERRARI
C.F.: FRR MRC 55L04 A944V
[F+L] ARCHITETTURA
Bologna
Via C. Coronedi Berti, 4
tel-fax 051347496

COLLABORATORI
ARCHITETTO ANDREA RAIMONDI
ARCHITETTO LAURA BONORA

TAV 1

STATO DI FATTO
PLANIMETRIE

SCALA 1:500, 1:200

GENNAIO 2010

[SPAZIO RISERVATO AL COMUNE]

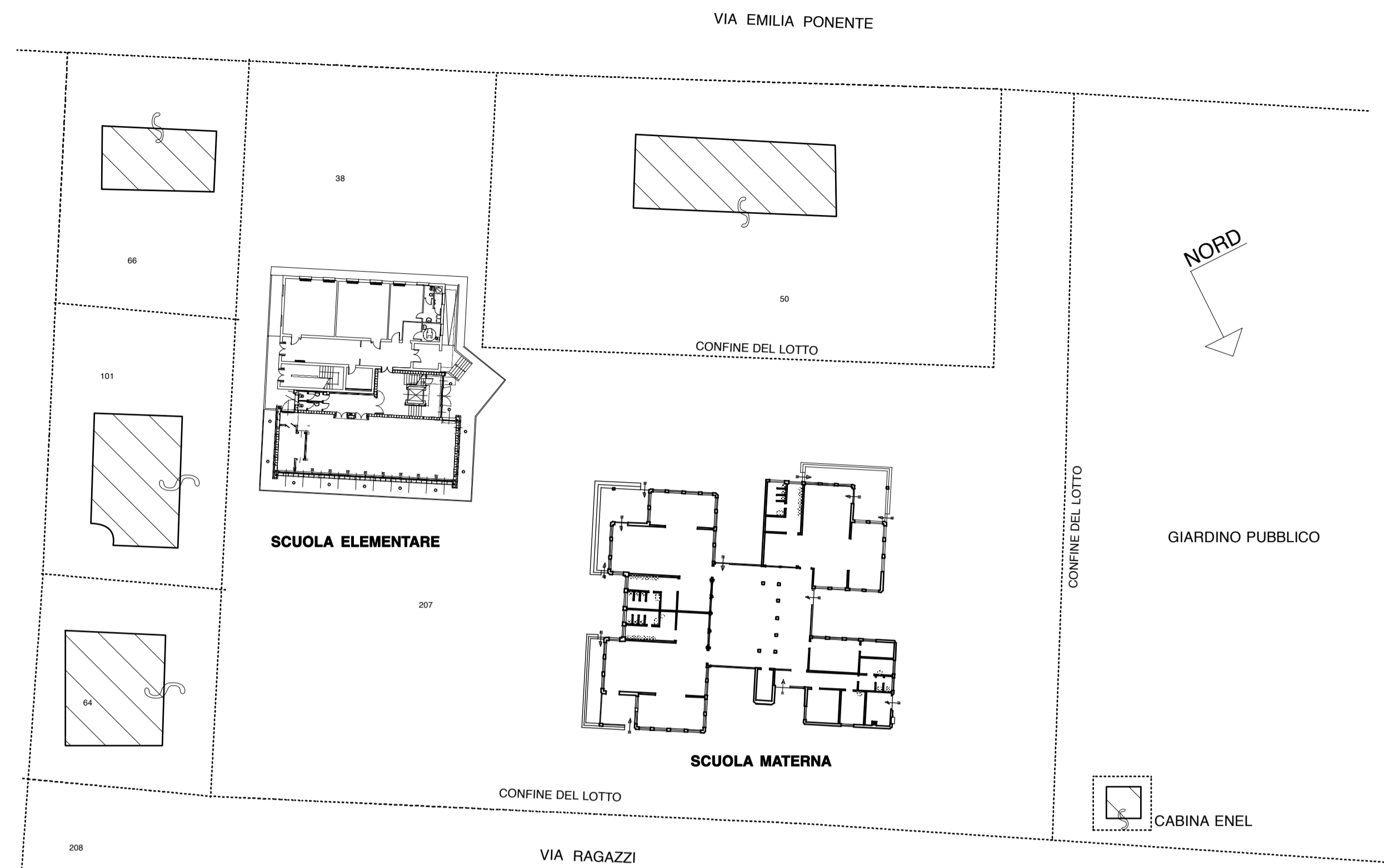

PLANIMETRIA GENERALE - STATO DI FATTO
SCALA 1: 500



PLANIMETRIA GENERALE - STATO DI FATTO
SCALA 1: 200