COMUNE DI ANZOLA DELL'EMILIA

PROVINCIA DI BOLOGNA

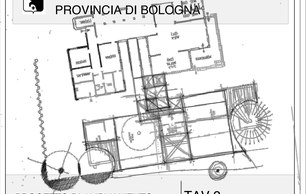

PROGETTO DI AMPLIAMENTO DELLA SCUOLA DELL'INFANZIA DI LAVINO DI MEZZO

PROGETTO ESECUTIVO

RESPONSABILE DEL PROCEDIMENTO
DOTT. DAVIDE FORNALE

PROGETTISTA
ARCHITETTO MARCO FERRARI
C.F.: FRR MRC 55L04 A944V
F+LIB ARCHITETTURA
Bologna
via Del Cosmaè Berti, 4
tel-fax 051347438

COLLABORATORI
ARCHITETTO ANDREA RAIMONDI
ARCHITETTO LAURA BONORA

TAV 2

PROGETTO

PLANIMETRIE
PIANTA

SCALA 1:500, 1:200, 1:100

GENNAIO 2010

SPAZIO RISERVATO AL COMUNE

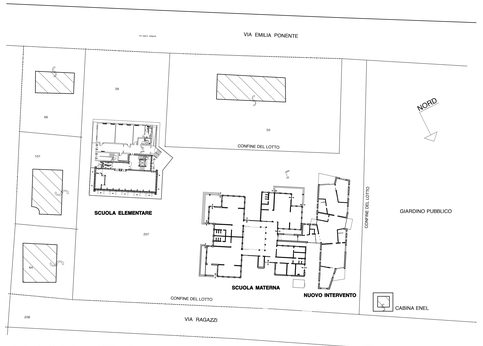

PLANIMETRIA GENERALE - PROGETTO
SCALA 1: 500

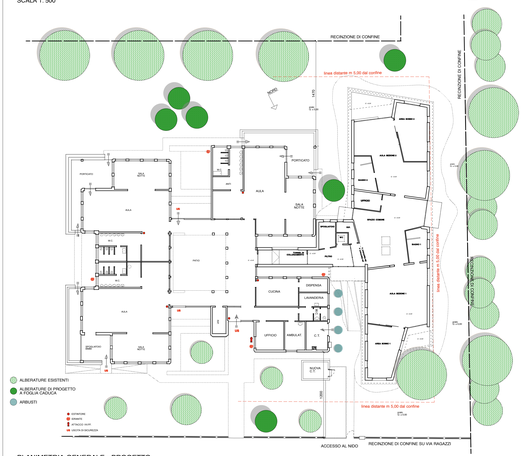

PLANIMETRIA GENERALE - PROGETTO
SCALA 1: 200

PIANTA DI PROGETTO
SISTEMAZIONI ESTERNE E INDICAZIONI DEI MATERIALI
SCALA 1: 100

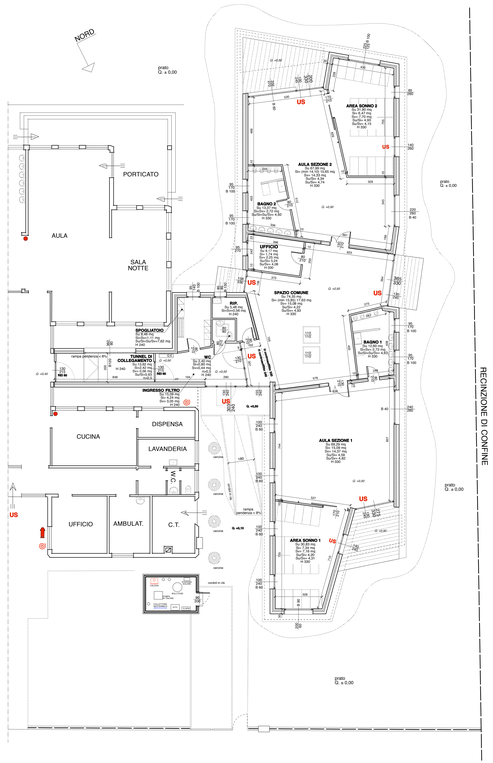

PIANTA DI PROGETTO
SCALA 1: 100