



PROGETTO DI AMPLIAMENTO  
 DELLA SCUOLA DELL'INFANZIA  
 DI LAVINO DI MEZZO

PROGETTO ESECUTIVO

RESPONSABILE DEL PROCEDIMENTO  
 DOTT. DAVIDE FORNALE

PROGETTISTA  
 ARCHITETTO MARCO FERRARI  
 C.F.: FRR MRC 55L04 A944V  
 IF-**LA** ARCHITETTURA  
 Bologna  
 Via C. Coronedi Berti, 4  
 tel-fax 051347496

COLLABORATORI  
 ARCHITETTO ANDREA RAIMONDI  
 ARCHITETTO LAURA BONORA

TAV 5  
 PLANIMETRIA  
 DELLE RETI

SCALA 1:100

GENNAIO 2010

SPAZIO RISERVATO AL COMUNE

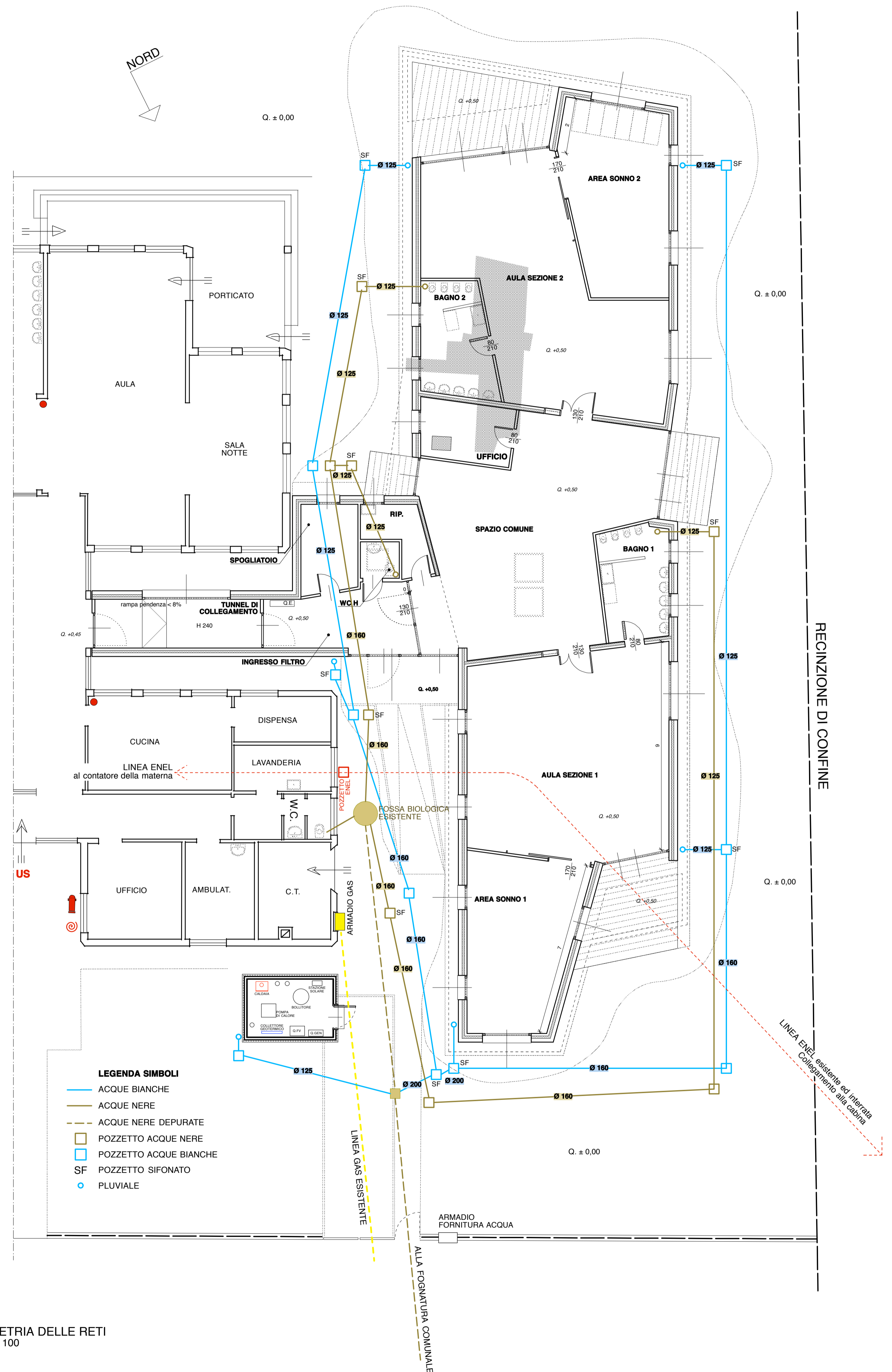

- LEGENDA SIMBOLI**
- ACQUE BIANCHE
  - ACQUE NERE
  - - - ACQUE NERE DEPURATE
  - POZZETTO ACQUE NERE
  - POZZETTO ACQUE BIANCHE
  - SF POZZETTO SIFONATO
  - PLUVIALE

PLANIMETRIA DELLE RETI  
 SCALA 1: 100